ÚZEMNÍ PLÁN DOLOPLAZY

I.1 VÝKRES ZÁKLADNÍHO ČLENĚNÍ ÚZEMÍ

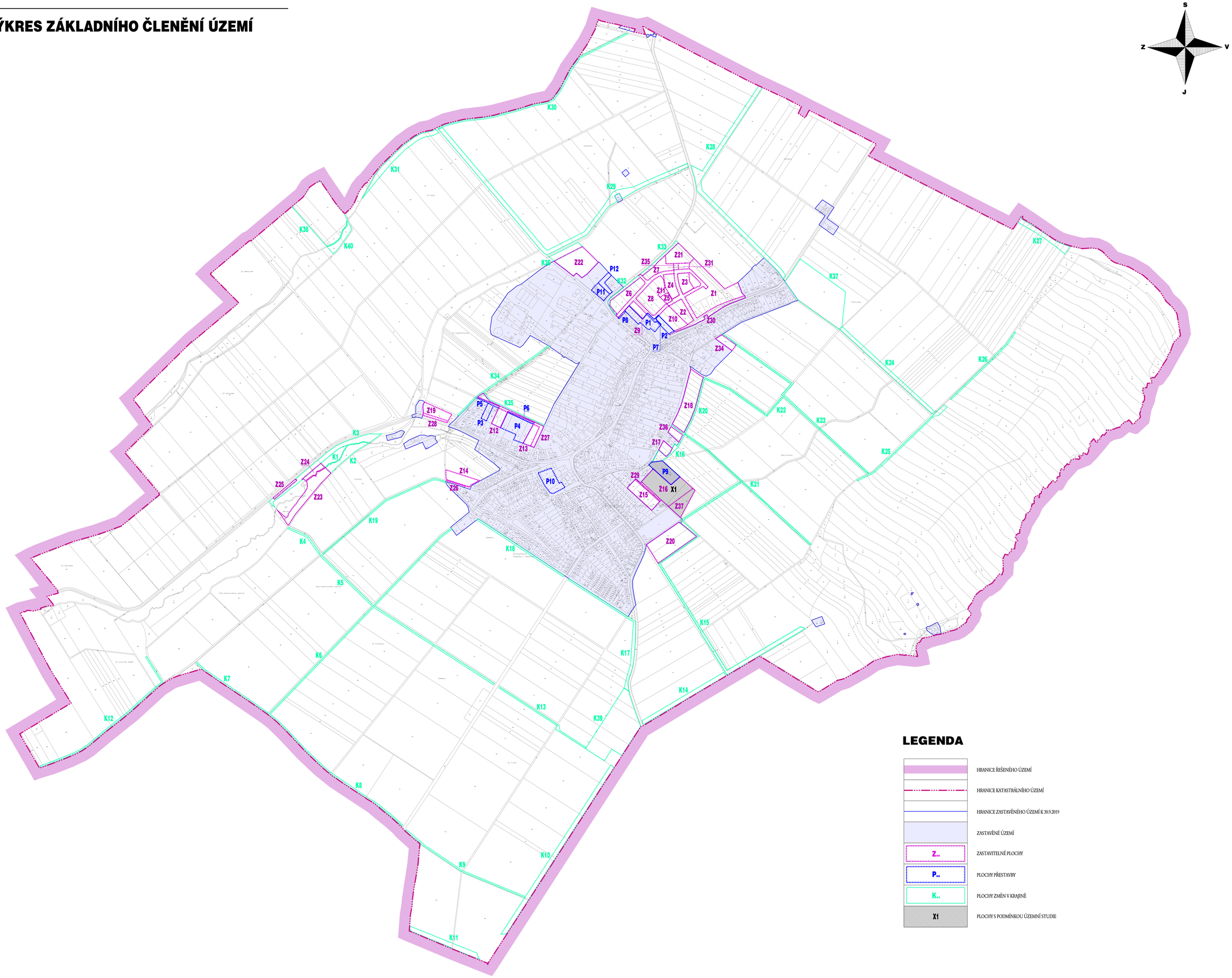

LEGENDA

- HRANICE ŘEŠENÉHO ÚZEMÍ
- HRANICE KATASTRÁLNÍHO ÚZEMÍ
- HRANICE ZASTAVĚNÉHO ÚZEMÍ K 30.9.2019
- ZASTAVĚNÉ ÚZEMÍ
- Z.. — ZASTAVITELNÉ PLOCHY
- P.. — PLOCHY PŘESTAVBY
- K.. — PLOCHY ZMĚN V KRAJINĚ
- X1 — PLOCHY S PODMÍNKOU ÚZEMNÍ STUDIE

ZÁZNAM O ÚČINNOSTI ÚZEMNÍHO PLÁNU DOLOPLAZY		
Správní orgán, který územní plán vydal: Zastupitelstvo obce Doloplazy	Pořizovatel: Magistrát města Olomouce, odbor dopravy a územního rozvoje	(otisk úředního razítka)
Datum nabytí účinnosti:	Jméno, příjmení a funkce oprávněné osoby pořizovatele: Ing. Marek Černý, vedoucí odboru dopravy a územního rozvoje	

ÚZEMNÍ PLÁN DOLOPLAZY

I.1 VÝKRES ZÁKLADNÍHO ČLENĚNÍ ÚZEMÍ

URBANISTICKÁ KONCEPCE, KOORDINACE: ING. ARCH. EVA TEMPÍŘOVÁ	VODNÍ HOSPODÁŘSTVÍ: ING. IVO VZATEK ZÁSOBOVÁNÍ PLYNEM: ING. IVO VZATEK	ENERGETIKA „SPOJE : ING. ZDENĚK ROZSYPAL OCHRANA PŘÍRODY : ING. HEDVIKA PSOTOVÁ	MĚŘÍTKO: 1 : 5 000 DATUM: XI/2020 Č. PARE

Zadavatel: **OBEC DOLOPLAZY**

Pořizovatel: **MAGISTRÁT MĚSTA OLOMOUCE**
Odbor dopravy a územního rozvoje

Zhotovitel: **AURatelier**
Dolní hejčínská 31
779 00 OLOMOUC
auratelier@seznam.cz
585 754 996, 605 776 748