ÚZEMNÍ PLÁN DOLOPLAZY

I.3a ZÁSOBOVÁNÍ VODOU

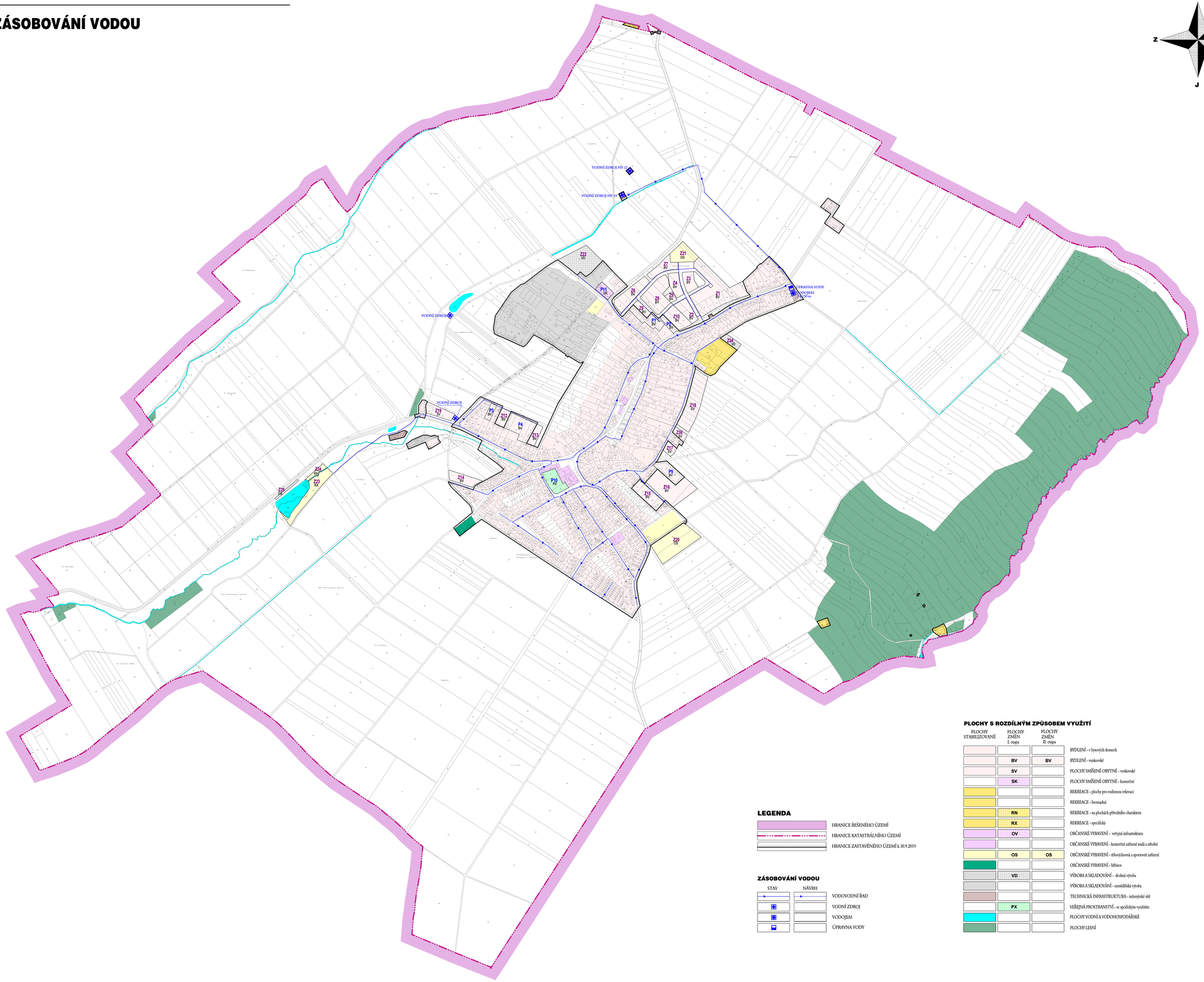

PLOCHY S ROZDÍLNÝM ZPŮSOBEM VYUŽITÍ

PLOCHY STABILIZOVANÉ	PLOCHY ZMĚN I. etapa	PLOCHY ZMĚN II. etapa	
			BYDLENÍ - v bytových domech
	BV	BV	BYDLENÍ - venkovské
	SV		PLOCHY SMÍŠENÉ OBYTNÉ - venkovské
	SK		PLOCHY SMÍŠENÉ OBYTNÉ - komerční
			REKREACE - plochy pro rodinnou rekreaci
			REKREACE - hromadná
	RN		REKREACE - na plochách přírodního charakteru
	RX		REKREACE - specifická
	OV		OBČANSKÉ VYBAVENÍ - veřejná infrastruktura
			OBČANSKÉ VYBAVENÍ - komerční zařízení malá a střední
	OS	OS	OBČANSKÉ VYBAVENÍ - stělovýchovná a sportovní zařízení
			OBČANSKÉ VYBAVENÍ - hřbitov
	VD		VÝROBA A SKLADOVÁNÍ - drobná výroba
			VÝROBA A SKLADOVÁNÍ - zemědělská výroba
			TECHNICKÁ INFRASTRUKTURA - inženýrské sítě
	PX		VEŘEJNÁ PROSTRANSTVÍ - se specifickým využitím
			PLOCHY VODNÍ A VODOHOSPODÁŘSKÉ
			PLOCHY LESNÍ

LEGENDA

- HRANICE ŘEŠENÉHO ÚZEMÍ
- HRANICE KATASTRÁLNÍHO ÚZEMÍ
- HRANICE ZASTAVĚNÉHO ÚZEMÍ k 30.9.2019

ZÁSOBOVÁNÍ VODOU

STAV	NÁVRH	
		VODOVODNÍ ŘAD
		VODNÍ ZDROJ
		VODOJEM
		ÚPRAVNA VODY

ZÁZNAM O ÚČINNOSTI ÚZEMNÍHO PLÁNU DOLOPLAZY

Správní orgán, který územní plán vydal: Zastupitelstvo obce Doloplazy	Pořizovatel: Magistrát města Olomouce, odbor dopravy a územního rozvoje
Datum nabytí účinnosti:	Jméno, příjmení a funkce oprávněné osoby pořizovatele: Ing. Marek Černý, vedoucí odboru dopravy a územního rozvoje

(otisk úředního razítka)

ÚZEMNÍ PLÁN DOLOPLAZY

I.3a ZÁSOBOVÁNÍ VODOU

URBANISTICKÁ KONCEPCE, KOORDINACE: ING. ARCH. EVA TEMPÍROVÁ	VODNÍ HOSPODÁŘSTVÍ: ING. IVO VZATEK ZÁSOBOVÁNÍ PLYNEM: ING. IVO VZATEK	ENERGETIKA ,SPOJE : ING. ZDENĚK ROZSYPAL OCHRANA PŘÍRODY : ING. HEDVIKA PSOTOVÁ	MĚŘÍTKO: 1 : 5 000 DATUM: XI/2020 Č. PARE

Zadavatel: **OBEC DOLOPLAZY**

Pořizovatel: **MAGISTRÁT MĚSTA OLOMOUCE**
Odbor dopravy a územního rozvoje

Zhotovitel: **AURatelier**
Dolní Švýcárská 31
779 00 OLOMOUC
auratelier@seznam.cz
585 754 996, 605 776 748